

様式第2号（第5条関係）

佐井村空き家バンク物件登録カード				物件登録番号	※ 4		
物件所在地	青森県下北郡佐井村大字佐井字八幡堂 16-2						
登録目的	<input checked="" type="checkbox"/> 賃貸 <input checked="" type="checkbox"/> 売却	住宅分類	<input checked="" type="checkbox"/> 専用住宅 <input type="checkbox"/> 店舗 <input type="checkbox"/> 併用住宅 <input type="checkbox"/> アパート				
間取り図（別紙 <input checked="" type="checkbox"/> 有 <input type="checkbox"/> 無）			外観写真（別紙 <input checked="" type="checkbox"/> 有 <input type="checkbox"/> 無）				
希望売却価格	合計 1,500,000 円		建 物	1,500,000 円			
			土 地	円			
			そ の 他	円			
希望賃貸価格	保証金(敷金)等 合計 20,000 円		敷 金	20,000 円			
			礼 金	円			
	賃料・共益費等 月額 20,000 円		賃 料	20,000 円			
			共 益 費	円			
			駐 車 料 金	円			
		そ の 他 ()	円				
空き家の概要	建 築 年	S61 年建築 (築 36 年)		不明			
	利 用 状 況	<input checked="" type="checkbox"/> 放置 (3) 年		<input type="checkbox"/> その他 ()			
	面 積		構 造	補修の要否	補修の費用負担		
	土 地	108.58 m ²		<input checked="" type="checkbox"/> 木 造 <input type="checkbox"/> 軽量鉄骨造 <input type="checkbox"/> 鉄筋コンクリート造 <input type="checkbox"/> その他 ()	<input type="checkbox"/> 補修不要 <input checked="" type="checkbox"/> 多少の補修必要 <input type="checkbox"/> 大幅な補修必要 <input type="checkbox"/> 現在補修中	<input type="checkbox"/> 所有者負担 <input checked="" type="checkbox"/> 入居者負担 <input type="checkbox"/> その他 ()	
	建 物	1 階	80.18 m ²				
		2 階	49.64 m ²				
		合計	129.82 m ²				
	電 気	<input checked="" type="checkbox"/> 引込済 <input type="checkbox"/> その他					
	ガ ス	<input checked="" type="checkbox"/> プロパン <input type="checkbox"/> その他					
	水 道	<input checked="" type="checkbox"/> 上水道 <input type="checkbox"/> 簡易水道 <input type="checkbox"/> その他					
	下 水 道	<input type="checkbox"/> 下水道 <input type="checkbox"/> 浄化槽 <input checked="" type="checkbox"/> その他					
	風 呂	<input type="checkbox"/> 電気 <input type="checkbox"/> ガス <input checked="" type="checkbox"/> 灯油 <input type="checkbox"/> その他					
	便 所	<input type="checkbox"/> 水洗 <input type="checkbox"/> 簡易水洗 <input checked="" type="checkbox"/> 汲み取り / <input type="checkbox"/> 和式 <input checked="" type="checkbox"/> 洋式					
車 庫	<input type="checkbox"/> 有 <input checked="" type="checkbox"/> 無	農 地	<input type="checkbox"/> 有 <input checked="" type="checkbox"/> 無	/ 有の場合 m ²			
庭	<input type="checkbox"/> 有 <input checked="" type="checkbox"/> 無	ペ ー ト 等	<input checked="" type="checkbox"/> 可 <input type="checkbox"/> 不可				
そ の 他							
付 帯 物 件	<input type="checkbox"/> 田 () ・ <input type="checkbox"/> 畑 () ・ <input type="checkbox"/> 倉庫 () ・ <input type="checkbox"/> 蔵 () ・ <input type="checkbox"/> その他 ()						

近隣の公共機関までの距離	施設名	距離	主要施設までの距離	施設名	距離
	役場・地域局まで	0.85 km		(大間)病院まで	13.8 km
	消防署・分署まで	0.65 km		(佐井)診療所まで	0.7 km
	警察署・駐在所まで	0.03 km		(佐井)郵便局まで	0.35 km
	(佐井)保育所まで	0.45 km		(ゆうちょ銀行)金融機関まで	0.35 km
	(佐井)小学校まで	0.65 km		公民館まで	km
	(佐井)中学校まで	1.2 km		図書館まで	km
	(大間)高校まで	13.9 km		スーパーまで	12.7 km
				温泉まで	12.2 km
交通	路線バス 下北交通	佐井 線	(アルサス前)バス停より徒歩	4分	
	フェリーターミナル	分			
接道状況	(国・県 (村) 道 () 線から (北東) 方向に (11.5m・隣接)				
特記事項	土地は村有地のため別途、佐井村との協議・契約等が必要。				
所有者	氏名		郵便番号		
	住所				
	電話		ファクシミリ		
	Eメール	@			
連絡先	氏名		郵便番号		
	住所				
	電話		ファクシミリ		
	Eメール	@			
	理由				
受付日	※ 令和 4年 9月 5日	現地確認日	※ 令和4年10月 4日		
登録日	※ 令和 4年10月26日	有効期限	※ 令和6年10月25日		
結果	<input type="checkbox"/> 契約成立日 年 月 日 ※ <input type="checkbox"/> 登録取消日 年 月 日 (理由)				

注 意

抵当権及び相続登記の必要がある場合は、特記事項に記入してください。

※欄は記入しないでください。

物件登録 第3号 写真







1階

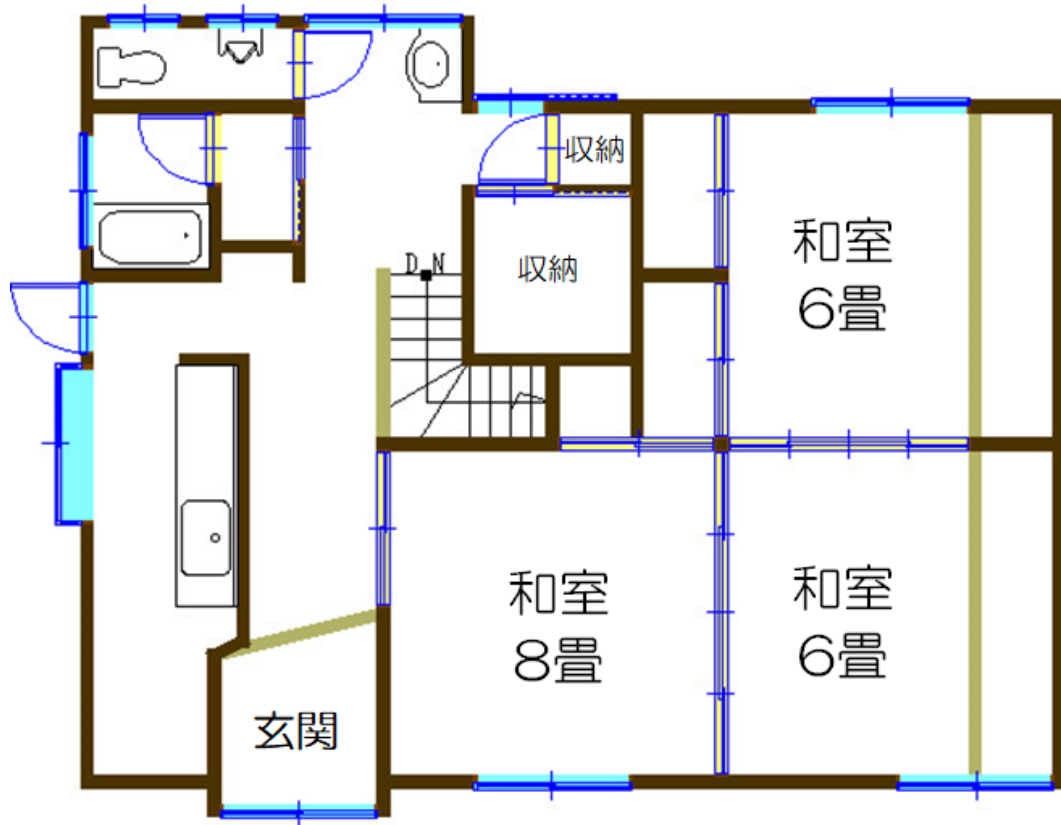

2階

