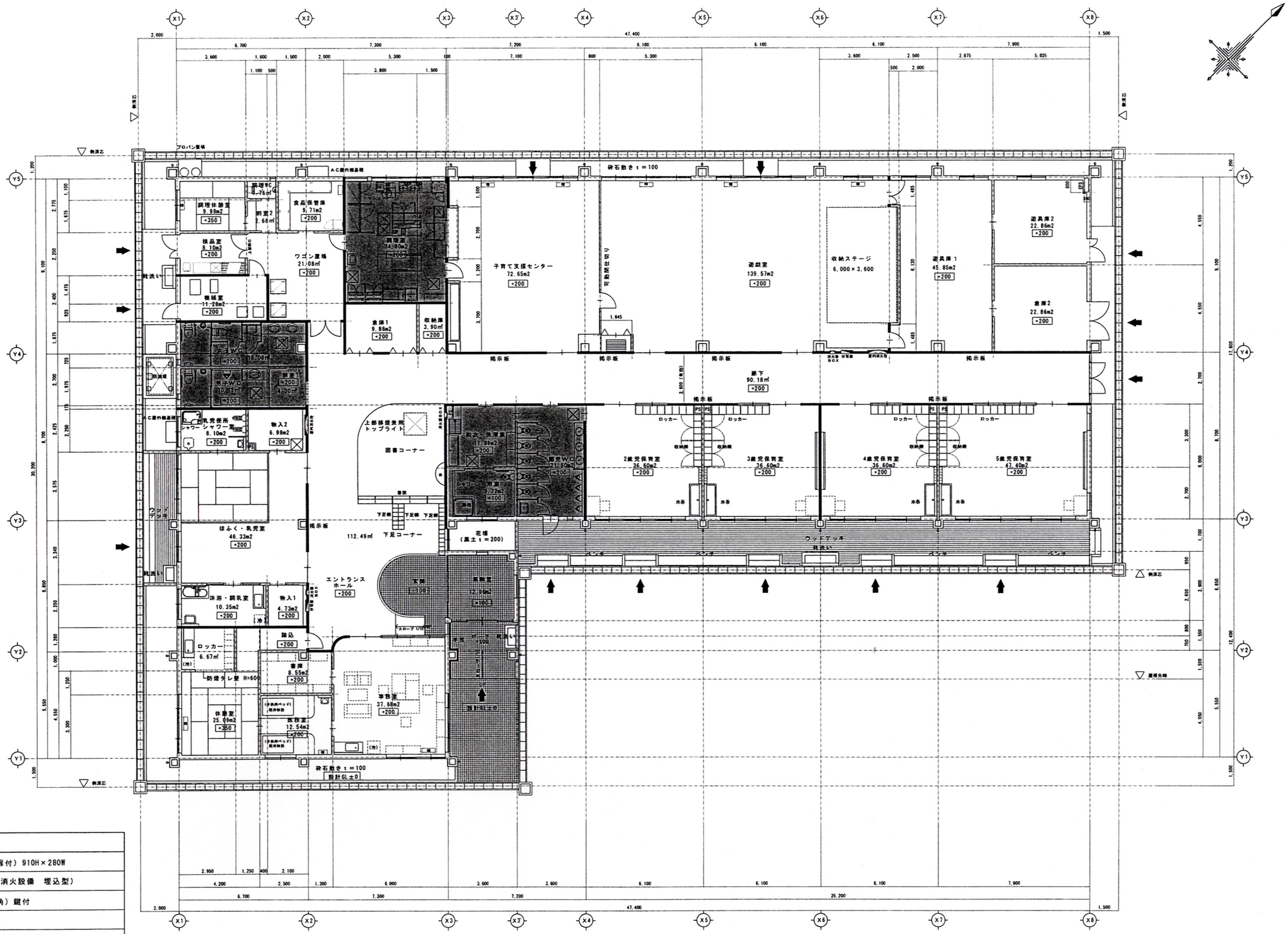

凡	例
▭	：消火器ボックス（埋込型 扉付）910H×280W
▭	：屋内消火栓（パッケージ型消火設備 埋込型）
⊠	：床下点検口（アルミ製600角）鍵付
▩	：下部ピット部分を示す
↑	：主要出入口を示す
━	：防火上主要間仕切位置を示す

平 面 図 1/100